

Spread the love

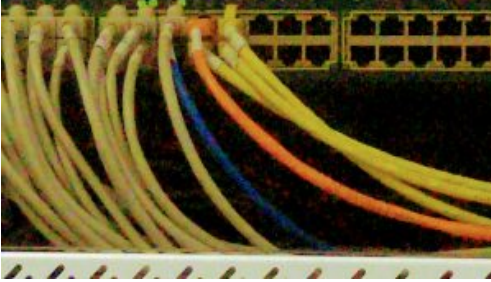

La CNMC desarrolla las nuevas competencias reconocidas y prepara una serie de Circulares sobre el mercado de energía eléctrica y gasística

La CNMC (Comisión Nacional de los Mercados y la Competencia) sometió a audiencia pública las Circulares que definirán el marco regulatorio de la electricidad y gas en los próximos años. Así se desarrollan las competencias atribuidas por el [RDL 1/2019](#), en el contexto europeo

Las Circulares que ha sido objeto de consulta pública y cuya publicación se prevé son:



Iglesia de San Salvador de Palat del Rey, León (España). By M.A. Díaz.

1. Circular por la que se establece la metodología y condiciones del acceso y de la conexión a las redes de transporte y distribución de las instalaciones de producción de energía eléctrica. ([CIR/DE/001/19](#))
2. Circular por la que se establece la metodología y condiciones de acceso y asignación

de capacidad en el sistema de gas natural. **(CIR/DE/005/19)**

3. Circular por la que se establecen las metodologías que regulan el funcionamiento del mercado de producción de electricidad y la gestión de la operación del sistema. **(CIR/DE/010/19)**
4. Circular por la que se establecen las normas de balance de gas natural. **(CIR/DE/004/19)**
5. Circular por la que se establece la metodología para el cálculo de los peajes de regasificación, transporte y distribución de gas natural.
6. Circular por la que se establece la metodología para el cálculo de la retribución de la actividad de transporte de energía eléctrica.
7. Circular por la que se establece la metodología para el cálculo de la retribución de la actividad de distribución de energía eléctrica.
8. Circular por la que se establece la metodología de retribución de las actividades reguladas de transporte y de regasificación de gas natural.
9. Circular por la que se establece la metodología de retribución de la actividad regulada de distribución de gas natural
10. Circular por la que se establecen las normas de balance de gas natural.
11. Circular por la que se establecen los mecanismos de acceso y asignación de capacidad a aplicar en el sistema de gas natural.
12. Circular por la que se establece la metodología relativa al funcionamiento del mercado mayorista de producción de energía eléctrica.
13. Circular por la que se establece la metodología y condiciones del acceso y conexión a las redes de transporte y distribución de las instalaciones de producción de energía eléctrica.